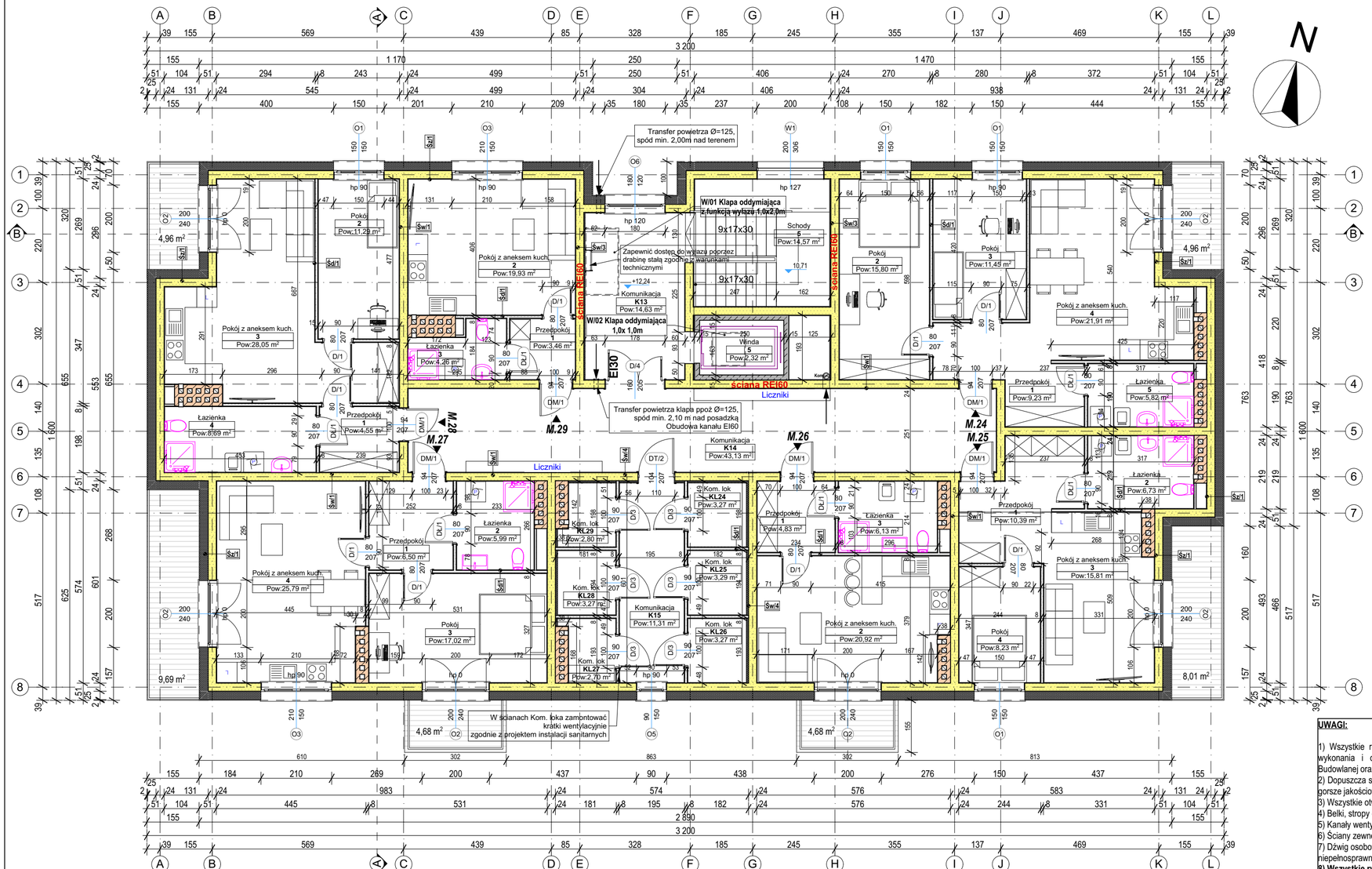

IV Piętro		
Nr pomieszczenia	Nazwa pomieszczenia	Powierzchnia
Lokal mieszk. K1		
K13	Komunikacja	14,63
K14	Komunikacja	43,13
K15	Komunikacja	11,31
3		**69,07 m²**
Lokal mieszk. KL1		
KL24	Kom. lok	3,27
KL25	Kom. lok	3,29
KL26	Kom. lok	3,27
KL27	Kom. lok	2,70
KL28	Kom. lok	3,27
KL29	Kom. lok	2,80
6		**18,60 m²**
Lokal mieszk. M24		
1	Przedpokój	9,23
2	Pokój	15,80
3	Pokój	11,45
4	Pokój z aneksem kuch.	21,91
5	Łazienka	5,82
5		**64,21 m²**
Lokal mieszk. M25		
1	Przedpokój	10,39
2	Łazienka	6,73
3	Pokój z aneksem kuch.	15,81
4	Pokój	8,23
4		**41,16 m²**
Lokal mieszk. M26		
1	Przedpokój	4,83
2	Pokój z aneksem kuch.	20,92
3	Łazienka	6,13
3		**31,88 m²**
Lokal mieszk. M27		
1	Przedpokój	6,50
2	Łazienka	5,99
3	Pokój	17,02
4	Pokój z aneksem kuch.	25,79
4		**55,30 m²**
Lokal mieszk. M28		
1	Przedpokój	4,55
2	Pokój	11,29
3	Pokój z aneksem kuch.	28,05
4	Łazienka	8,69
4		**52,58 m²**
Lokal mieszk. M29		
1	Przedpokój	3,46
2	Pokój z aneksem kuch.	19,93
3	Łazienka	4,26
3		**27,65 m²**
Lokal mieszk. sch		
5	Schody	14,57
1		**14,57 m²**
Lokal mieszk. W1		
5	Winda	2,32
1		**2,32 m²**
34		**377,34 m²**

Śd/1 - Ściana wewnętrzna działowa 8 cm
- tynk cementowo-wapienny gr. 2cm
- bloczek silikatowy gr. 8cm
- tynk cementowo-wapienny gr. 2cm

Św/1 - Ściana wewnętrzna nośna 24cm
- tynk cementowo-wapienny gr. 2cm
- bloczek silikatowy gr. 24cm
- tynk cementowo-wapienny gr. 2cm

Św/2 - Ściana wewnętrzna nienośna 24 cm
- tynk cementowo-wapienny gr. 2cm
- bloczek silikatowy gr. 24cm
- tynk cementowo-wapienny gr. 2cm

Św/3 - Ściana wewnętrzna nośna 26cm
- tynk cementowo-wapienny gr. 2cm
- wełna mineralna gr. 2cm λ=0,037 [W/mK]
- bloczek silikatowy gr. 24cm
- tynk cementowo-wapienny gr. 2cm

Św/4 - Ściana wewnętrzna nośna 29cm
- tynk cementowo-wapienny gr. 2cm
- wełna mineralna gr. 5cm λ=0,037 [W/mK]
- bloczek silikatowy gr. 24cm
- tynk cementowo-wapienny gr. 2cm

Śz/1 - Ściana zewnętrzna nośna 49cm
- tynk silikatowo-silikonowy gr. 2cm
- styropian gr. 25cm EPS70-031
- bloczek silikatowy gr. 24cm λ=0,53 [W/mK]
- tynk cementowo-wapienny gr. 2cm

UWAGI:

1) Wszystkie roboty należy wykonywać zgodnie z Polskimi Normami, Warunkami technicznymi wykonania i odbioru robót, budowlano-montażowych opracowanymi przez Instytut Techniki Budowlanej oraz zasadami wiedzy i sztuki budowlanej.
2) Dopuszcza się zastosowanie materiałów zamiennych pod warunkiem, że posiadają one cechy nie gorsze jakościowo i technicznie od wskazanych w projekcie.
3) Wszystkie otwory, przejścia i bruzdy instalacyjne przyjmować według wytycznych wykonawcy.
4) Belki, stropy oraz słupy żelbetowe wykonać zgodnie z częścią konstrukcyjną
5) Kanały wentylacyjne murowany z cegły pełnej
6) Ściany zewnętrzne docieplone styropianem grub. 25cm
7) Dźwig osobowy został przystosowany do przewozu mebli, chorych na noszach oraz osób niepełnosprawnych
8) Wszystkie rysunki rozpatrywać łącznie z pozostałymi branżami
9) Wszelkie niejasności w dokumentacji projektowej skonsultować i wyjaśnić z projektantem
10) Wszystkie wymiary sprawdzić na budowie

0 1 2 3 4 5

BUDYNEK A

Pracownia Projektowa MAX
ul. Okrzei 64, 25-526 Kielce
domynamaxa@gmail.com
41-31-44-044, 660-534-142,
602-523-603, max-projekty.pl

Autor projektu: **mgr inż.Tomasz Zalewski**

ARCHITEKTURA

Budowa dwóch budynków mieszkalnych wielorodzinnych wraz z niezbędną infrastrukturą techniczną oraz parkingiem.
Dz. nr ew.228/204, obręb 0032,
Jedn. ewid. Radomsko

Faza projektu
PROJEKT ARCHITEKTONICZNO-BUDOWLANY

Projektował:
mgr inż. arch. Eliza Stępień
upr: 28/R-545/ŁOIA/06
Sprawdził:
mgr inż. arch. Zbigniew Stawski
upr: KI-31/97

Nr arkusza
A-06

Tytuł rysunku
RZUT PIĘTRA IV

Skala rysunku
1:100

Data
06 - 2023